

ORIENTACIÓN

COFRENTES

VALENCIA

15 - 16 SEPTIEMBRE 2018

3ª Y 4ª LIGA SURESTE

8ª Y 9ª LACV

4º TRAIL-O NACIONAL 2018

LARGA
MEDIA
SPRINT
TRAIL-O



BOLETIN 2

INTRODUCCIÓN

Con la motivación y las ganas de hacer bien las cosas que caracteriza al Valencia-O, nos lanzamos a organizar la 8ª y 9ª LACV y la 3ª y 4ª pruebas de Liga Sureste en la localidad de Cofrentes, que tendrán lugar el fin de semana del 15 y 16 de septiembre de 2018.

"Cofrentes se encuentra enclavada en la comarca del Valle de Ayora-Cofrentes. La depresión y los ríos que recorren las tierras del Valle junto con su flora y su fauna lo convierten en uno de los grandes atractivos turísticos de la Comunitat Valenciana. Cofrentes posee la primera ruta fluvial turística de la Comunitat. Un paseo por el tramo del Júcar comprendido entre Cofrentes y Cortes. En el itinerario se contempla la imponente Muela de Cortes y el Castillo de Chirel.

El visitante puede recorrer la comarca también de manera subterránea donde encontrará grandes tesoros como del arte rupestre enclavados en diferentes abrigos. Especial atención merecen también Cueva Hermosa y la Cueva de Don Juan (Jalance) que guardan en su interior curiosas estalactitas y estalagmitas creadas caprichosamente por la naturaleza.

Para descansar, el viajero puede dirigirse al área recreativa de la Balneario Hervideros. El Centro Termal con mayor número de tratamientos de la Comunitat que cuenta con 350 plazas en el hotel y 70 plazas en casas."

Fuente: www.cofrentes.es

ORGANIZACIÓN

CLUB VALENCIA-O

- Coordinadora de la prueba
 - Carmen Perona
- Director Técnico y Cartógrafo
 - Alex Tello
- Trazadores Media - Larga - Sprint (Valencia-O):
 - Alex Tello, Alberto G. Calado, Sergio Aranda
- Trazador Trail-O (CC Valencia):
 - Jose A. Tamarit
- Responsable de campo
 - Jose Font
- Responsable de Permisos y licencias
 - Julio Martínez
- Recepción y Secretaría
 - Cristina Vendrell
- Responsable de Salida
 - Mila Vila
- Responsables de Meta
 - Mamen Regidor, Julio Martínez

- Técnicos Sport Ident
 - Enric Regidor, Diana Martínez
- Responsable Guardería
 - Esther Fabado
- Fotografía y diseños
 - Cristina Pastor
- Responsable de Encuestas
 - Vicente Nicolau
- Juez Controlador
 - Oscar Barberá

CONTACTO

Las pruebas las organiza el Club Deportivo Valencia-O conjuntamente con el CC Valencia (Trail-O), para cualquier tema y mayor información, contactar a través de:



Teléfono temas organizativos: 656367732
Teléfono temas técnicos: 628299626



Valencia_orientacion@yahoo.es



www.facebook.com/clubdeorientacion/



www.valenciaorientacion.es
www.fedocv.org

PROGRAMACIÓN

VIERNES 14

20:00 horas: apertura de suelo duro en el polideportivo de Cofrentes.

SÁBADO 15

10:00 horas: apertura Centro Competición y recepción participantes para la prueba de Sprint en Polideportivo de Cofrentes.

10:30 horas: inicio prueba Sprint en el casco urbano y alrededores de Cofrentes.

11:30 horas: recepción de participantes de Trail-O en el Polideportivo de Cofrentes

12:00 horas: inicio Trail-O. Prueba de Liga Española no Oficial.

16:00 horas: apertura Centro Competición en el Balneario para prueba distancia Media.

17:00 horas: salida * primer corredor Distancia Media.

* La hora de salida podría retrasarse en función de la temperatura, condiciones climatológicas y nº de corredores inscritos

20:15 horas: cierre de meta.

DOMINGO 16

8:30 horas: apertura Centro Competición en el Campichuelo.

9:30 horas: salida primer corredor Distancia Larga.

12:00 horas: inicio Correlín

14:00 horas: cierre de Meta

LOCALIZACIÓN Y ACCESOS

o ACCESOS A ZONAS COMPETICIÓN

Sábado 15 de septiembre

SPRINT y Trail-O salida desde el polideportivo

POLIDEPORTIVO MANUEL TARANCÓN. CTRA ALMANSA-REQUENA 30

<https://www.google.es/maps/place/Polideportivo+Manuel+Tarancon/@39.2301774,1.063229,15z/data=!4m8!1m2!2m1!1spolideportivo+cofrentes!3m4!1s0x0:0x5f6143512e1c4192!8m2!3d39.2293174!4d-1.0589764>



Sábado 15 de septiembre

DISTANCIA MEDIA salida desde el Balneario de Cofrentes

CALLE BALEARIO S/N

<https://www.google.es/maps/place/Hotel+Balneario+de+Cofrentes/@39.234583,1.0904777,17z/data=!3m1!4b1!4m7!3m6!1s0xd612f5450000029:0x82c2a48be621cbb4!5m1!1s2018-04-19!8m2!3d39.234583!4d-1.088289>



Domingo 16 de septiembre
 DISTANCIA LARGA salida desde el CAMPICHUELO
 Enlace ubicación en próximo boletín

o ACCESOS SUELO DURO Y APARCAMIENTO EN EL PUEBLO

Suelo duro y aparcamiento en la zona del pueblo ubicado en el Polideportivo de Cofrentes

<https://www.google.es/maps/place/Polideportivo+Manuel+Tarancon/@39.2301774,1.063229,15z/data=!4m8!1m2!2m1!1spolideportivo+cofrentes!3m4!1s0x0:0x5f6143512e1c4192!8m2!3d39.2293174!4d-1.0589764>

DISTANCIAS A CENTROS DE COMPETICIÓN

	TRAIL - O	SPRINT	MEDIA	LARGA
COFRENTES	0	0	3.5	12
JALANCE	6	6	9.5	18
JARAFUEL	12	12	15.5	24
BALSA DE VES	16	16	12.5	4.5
CASAS DE VES	28	28	24.5	16.5

* Distancias en KM

TERRENOS

SPRINT (NO OFICIAL)

Mapa ampliado sobre el ya existente del casco urbano de Cofrentes. "Cofrentes"; Escala 1:4.000 y equidistancia 5 metros.

Se combinan tres zonas diferenciadas:

-La zona original: casco antiguo de calles irregulares, escaleras y algunos muros impasables.

-La colina de la Ermita: terreno de bosque natural y zonas abiertas, con desnivel y casi sin vegetación baja.

-Una zona de parque y pistas deportivas.

Este mismo mapa se utilizará para la posterior prueba de Liga Nacional de Trail-O.

MEDIA DISTANCIA

Mapa nuevo: "Los Hervideros"; 0,7 km²; Escala 1:7.500 y equidistancia 5 metros.

Mapa realizado sobre la zona alrededor del Balneario de Cofrentes, donde ya se realizó una prueba de Liga Española en 2007, además de otras pruebas autonómicas.

Debido a los trabajos de limpieza con motivo de la celebración del Campeonato de España de BTT en 2017, encontramos un terreno limpio sin prácticamente vegetación baja que dificulte la carrera, con algo de piedra suelta en ocasiones, inevitable en nuestra Comunidad.



Los desniveles son medios y en ocasiones fuertes. Predominan los detalles de relieve y también alguna zona de rocas. También existen algunas trialeras realizadas expresamente para la celebración del mencionado campeonato. Se añade además la propia zona urbana del balneario, con multitud de casitas y elementos impasables, que acrecentará el aliciente a la prueba.

LARGA DISTANCIA

Mapa nuevo: "El Campichuelo"; 5 km²; Escala 1:15.000 y 1:10.000; Equidistancia 5 metros.

Mapa realizado sobre la misma zona donde se celebró una prueba de Liga Española en 2009. Para esta ocasión se han elegido las mejores partes.

Terreno de desniveles suaves en general y pocos detalles evidentes, aunque con un mayor trabajo cartográfico en la vegetación respecto al mapa antiguo.

Existe variabilidad de zonas en cuanto al tipo de suelo y de bosque, siendo algunas muy cómodas para la carrera y otras no tanto debido a la presencia de vegetación baja o de ramas en el suelo provenientes de los trabajos de tala. También el tipo de bosque condiciona la visibilidad, que generalmente será alta.

No obstante, y teniendo en cuenta todo lo dicho, el orientador podrá mantener una buena velocidad de carrera durante toda la prueba.

MAPAS ANTIGUOS

A continuación publicamos los mapas ya utilizados en carreras anteriores:

MAPA DEL CASCO URBANO DE COFRENTES

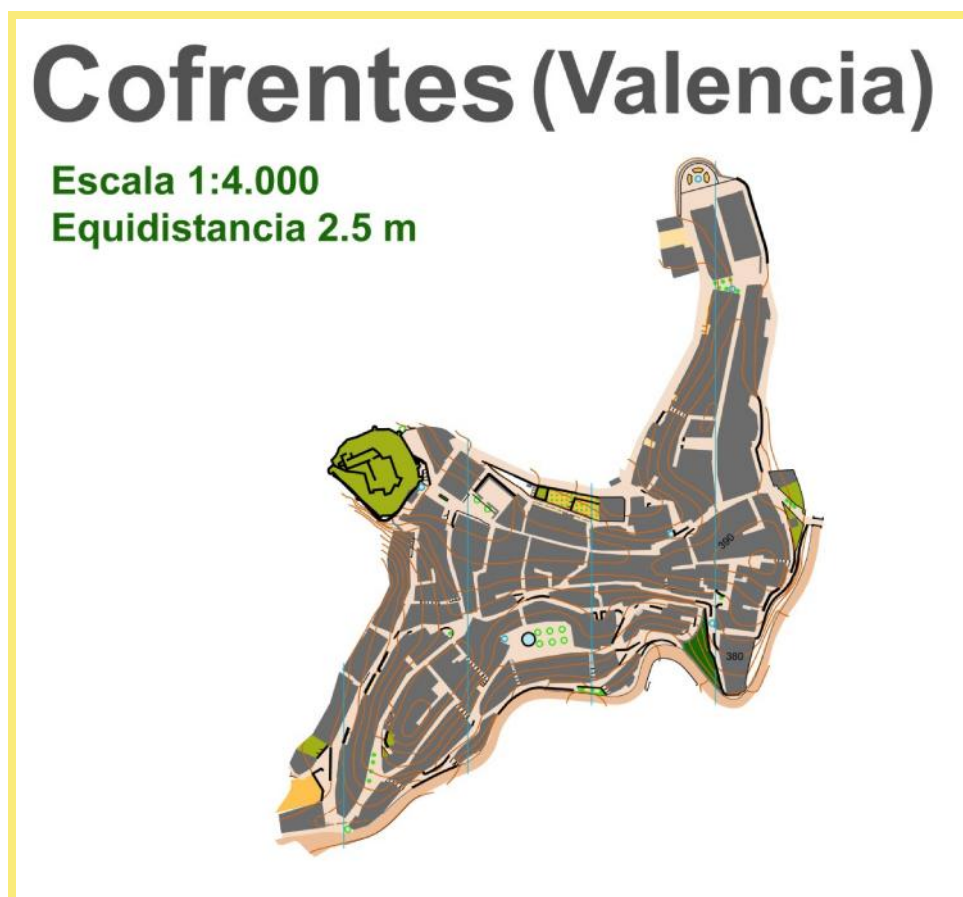

MAPA DE EL BALNEARIO

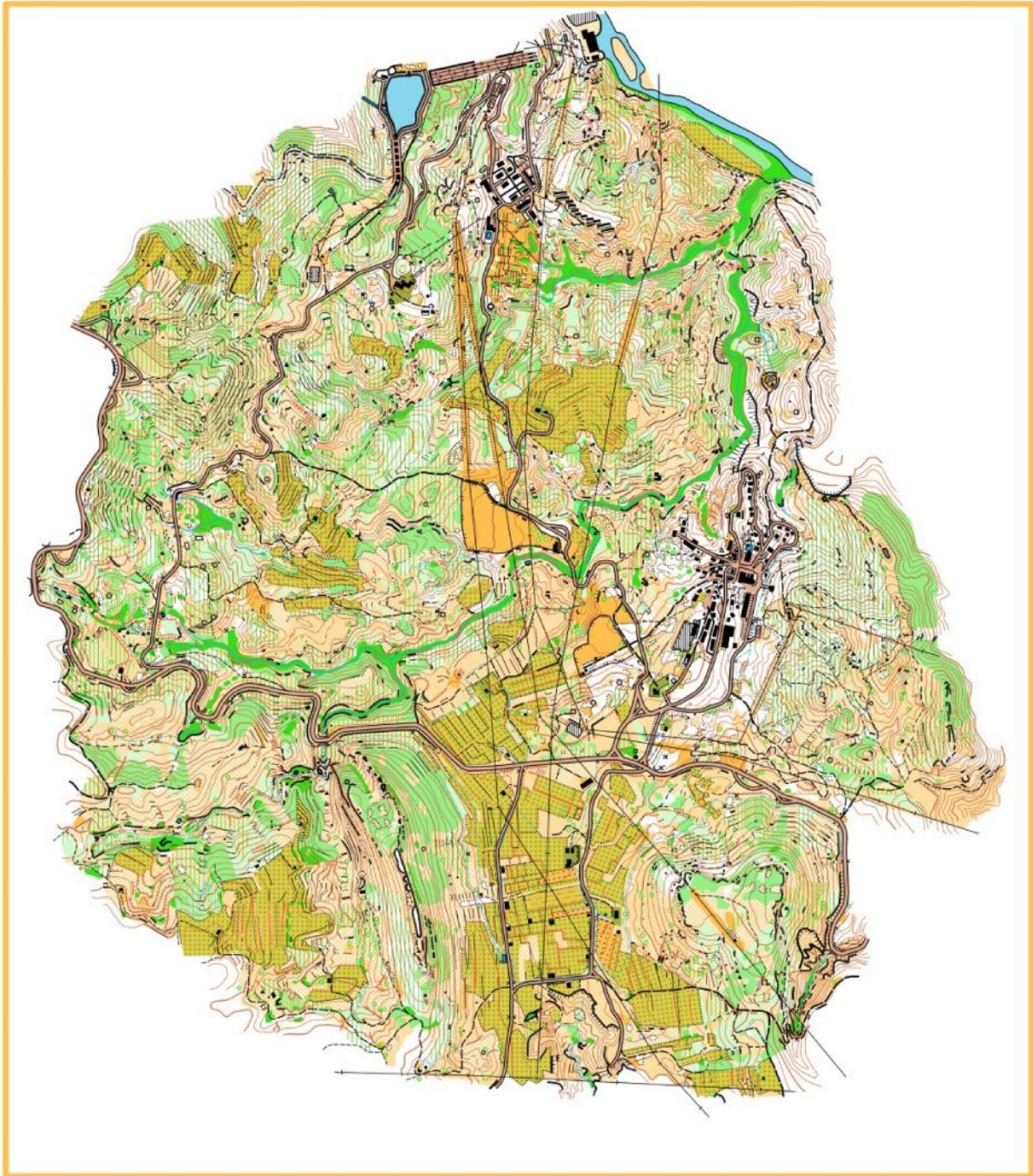

MAPA EL CAMPICHUELO

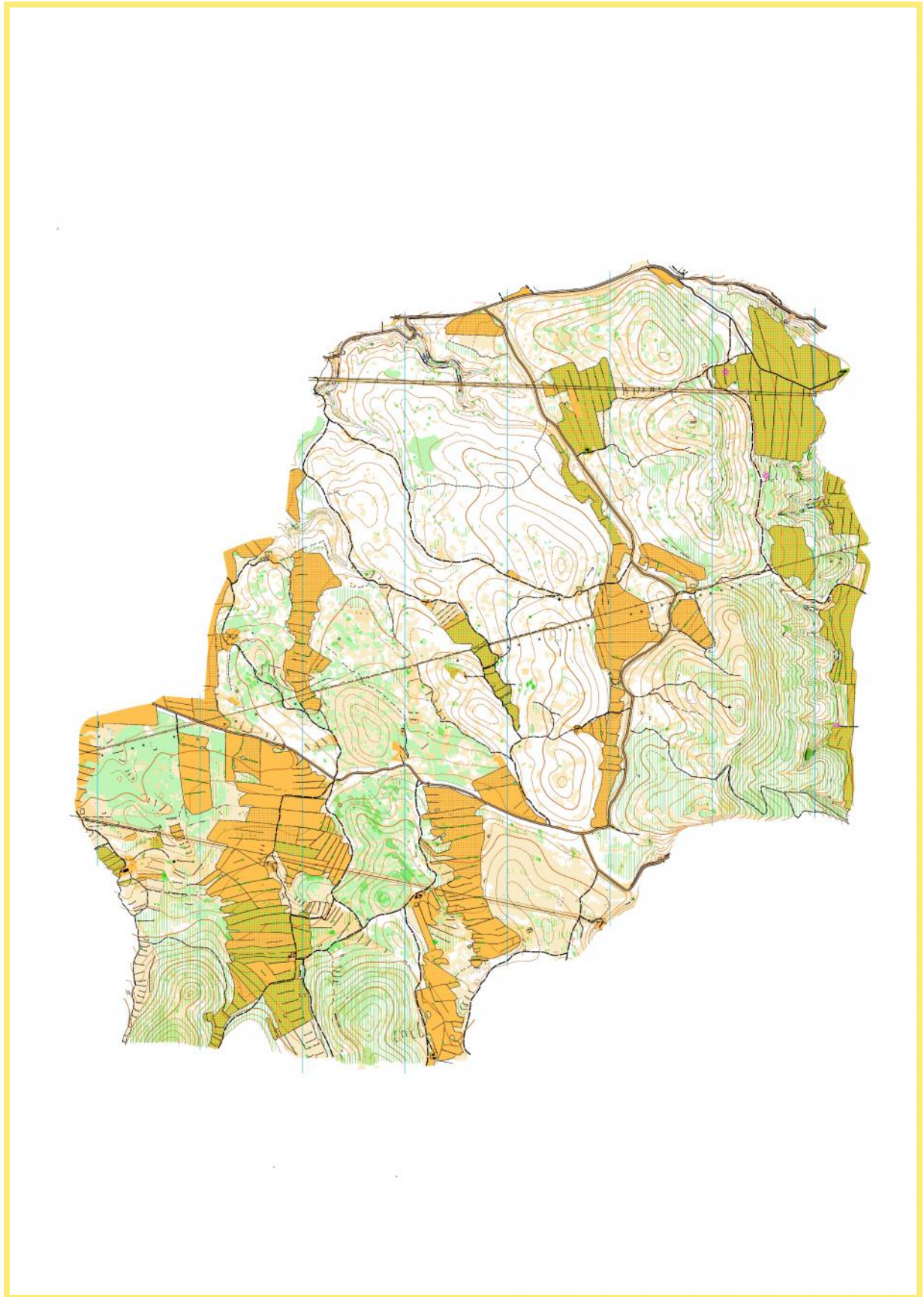

CATEGORÍAS

En el cuadro siguiente detallamos las categorías según las carreras

CATEGORIAS		
LIGA SURESTE	C.VALENCIANA	Rango de Edad
Open Amarillo	Open Amarillo	
Open Naranja	Open Naranja	
Open Rojo	Open Rojo	
	Open Mixto	
M/F ALEVIN	M/F ALEVIN	Hasta 12 años
M/F INFANTIL	M/F INFANTIL	Hasta 14 años
M/F CADETES	M/F CADETES	Hasta 16 años
M/F JUVENIL	M/F JUNIOR	Hasta 18 años
M/F 21A	M/F SENIOR A	
M/F 21B	M/F SENIOR B	
M/F ELITE	M/F ELITE	
M/F VETERANOS A	M/F 35	A partir 35 años
M/F VETERANOS B	M/F 45	A partir 45 años
M/F VETERANOS C	M/F 55	A partir 55 años
M/F VETERANOS D	M/F 65	A partir 65 años

OPEN AMARILLO - Fácil y distancia corta

Los acompañantes podrán contratar licencia de prueba con seguro de accidentes

OPEN NARANJA - Dificultad baja y distancia media

OPEN ROJO - Dificultad media y distancia media

CORRELIN - Iniciación a la Orientación para menores de 8 años. Sólo domingo.

INSCRIPCIONES Y FORMA DE PAGO

INSCRIPCIONES ABIERTAS

Último día de inscripciones domingo 09 de septiembre a las 23.59 horas.

INSCRIPCIONES: <https://www.control200.com/>

INGRESO EN:

NÚMERO DE CUENTA

CAIXA POPULAR

ES29 3159 0061 612495655520

ENVÍO DE JUSTIFICANTE Y SOLICITUD DE FACTURA EN

inscripcionesvalenciao@gmail.com

NOTA IMPORTANTE: El programa de inscripciones está configurado para inscribirse los dos días en la misma categoría. En el caso de que algún corredor quisiera correr cada día en una categoría o hacerlo un solo día, deberá enviar un correo electrónico avisando de esta situación a inscripcionesvalenciao@gmail.com

TABLA DE CATEGORIAS Y PRECIOS

SPRINT			
CATEGORIA	CON LICENCIA	SIN LICENCIA **	FUERA PLAZO
OPEN AMARILLO	4 €	7 €	+2€
OPEN NARANJA	4 €	7 €	+2€
OPEN ROJO	4 €	7 €	+2€
OFICIALES 8-20 ANOS	4 €	7 €	+2€
OFICIALES >21 ANOS	7 €	10 €	+2€

SPRINT			
CATEGORIA	CON LICENCIA	SIN LICENCIA **	FUERA PLAZO
TODAS LAS CATEGORIAS	4 €	7 €	+2€

TRAIL-O			
CATEGORIA	CON LICENCIA	SIN LICENCIA **	FUERA PLAZO
TODAS LAS CATEGORIAS	4 €	7 €	+2€

* * Licencia de prueba incluida

El alquiler de pinza / tarjeta se podrá realizar en el Centro de Competición, tendrá un coste de 2€ para mayores de 16 años, para menores de 16 años el coste será 0€. En el momento del alquiler, se deberá dejar en depósito el DNI o 30€.

El suelo duro tendrá un coste de 1€/día. Solicitarlo en el proceso de inscripción. Las categorías OPEN podrán inscribirse el mismo día de las pruebas hasta la hora de salida programada, siempre y cuando haya mapas disponibles.

Por el hecho de inscribirse a las pruebas se acepta la realización, uso y difusión de fotografías.

La Organización no se hace responsable del uso de las mismas por terceros ajenos al Club Valencia O.

ALOJAMIENTOS

SUELO DURO

Polideportivo Manuel Tarancón

Ctra. Almansa Requena, 30, 46625 Cofrentes, Valencia

<https://www.google.es/maps/place/Polideportivo+Manuel+Tarancon/@39.2301774,1.063229,15z/data=!4m8!1m2!2m1!1spolideportivo+cofrentes!3m4!1s0x0:0x5f6143512e1c4192!8m2!3d39.2293174!4d-1.0589764>

COFRENTES

info@cofrentes.es

Oficina de Turismo Cofrentes _____ 961 894 473

Hotel Cofrentes Golf _____ 961 894 025

Albergue Cofrentes _____ 961 894 025 / 626 220 022



Hotel Torralba _____ 961 894 069
C.R. Lamberto Torralba _____ 649 888 718 / 616 422 129
C.R. Casas de Alcance _____ 675 938 445 / 962 320 455

HOTEL BALNEARIO - OFERTA PARA ORIENTADORES - 961 894 025

Pensión Completa: 59.95€ / pax en habitación doble
Media Pensión: 52.95€ / pax en habitación doble
Alojamiento y Desayuno: 45€ / pax en habitación doble
Alojamiento en Hervideros o Confluent según disponibilidad

JALANCE

jalance@touristinfo.net
Oficina de Turismo Jalance _____ 961 897 171
Hotel Jalance _____ 961 897 120 962 196 536
Hotel Jalance Experience _____ 962 196 536
Albergue Jalance _____ 962 196 048
Casa Camila _____ 963 847 108
Casa Alcarroya _____ 962 196 095
Área de servicio autocaravana en zona deportiva junto Ctra.N-330

JARAFUEL

Hostal El Molino _____ 962 198 153
C.R. El Jarral _____ 961 894 258
C.R. Rufina _____ 645 770 059
Camping Las Jaras _____ 961 899 082

BALSA DE VES

Hostal Señor de Ves _____ 967 476 622

CASA DE VES

Complejo La Fuente _____ 967 475 023 / 659 338 067
El Refugio de La Manchuela _____ 637 159 533 www.refugiodelamanchuela.es

Organizadores



Media - Larga - Sprint



Patrocinadores



Instituciones



Empresas Colaboradoras

